ՀԱՏԱԿԱԳԻԾ

Գյուղատնտեսական նպատակային նշանակության այլ գործառնական նշանակության հողերից (փոխադրվող տարածք 1) 3552.73 քմ, իսկ հատուկ պահպանվող նպատակային նշանակության պատմական և մշակութային գործառնական նշանակության հողերից (փոխադրվող տարածք 2) 67.05 քմ փոխադրել բնակավայրերի նպատակային նշանակության հասարակական կառուցապատման հողեր գործառնական նշանակության

Հաստատում եմ Սիսիանի համայնքի ղեկավար

_______________ Ա. Սարգսյան

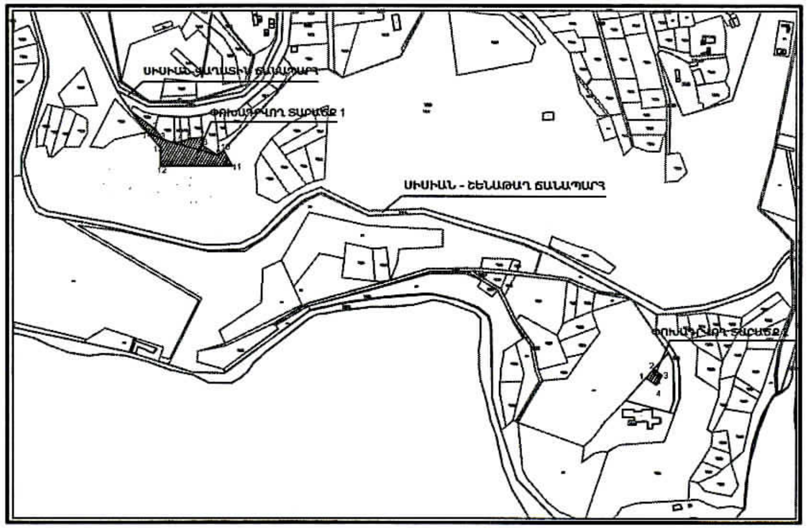

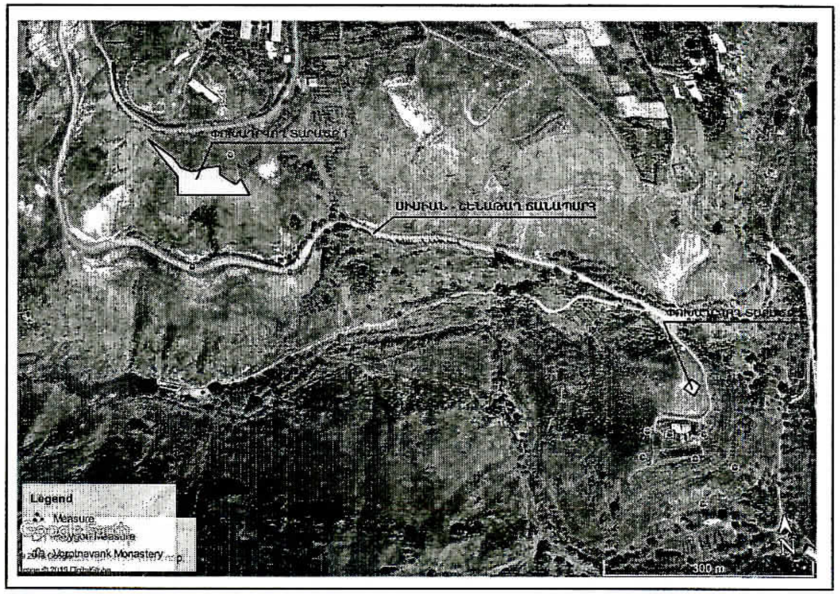

ՓՈԽԱԴՐՎՈՂ ՏԱՐԱԾՔ 1

Անկյունների բեկման	Կոորդինատներ X	Կոորդինատներ Y	Գծային չափեր
1	8595693.8431	4374716.2549	
2	8595729.3276	4374690.4165	43.89
3	8595741.0290	4374675.2865	19.13
4	8595756.8940	4374669.8361	16.77
5	8595765.8242	4374670.9852	9.00
6	8595778.6683	4374675.4722	13.60
7	8595796.8016	4374677.3382	18.23
8	8595797.0776	4374666.4871	10.85
9	8595819.8949	4374651.7169	27.18
10	8595827.2422	4374659.5561	10.74
11	8595840.1242	4374636.3125	26.57
12	8595736.8922	4374636.3125	103.23
13	8595736.4661	4374663.4567	27.15
14	8595719.6835	4374683.5154	26.15
1	8595693.8431	4374716.2549	41.70

ՓՈԽԱԴՐՎՈՂ ՏԱՐԱԾՔ 2

Անկյունների բեկման	Կոորդինատներ X	Կոորդինատներ Y	Գծային չափեր
1	8596431.7477	4374333.6924	
2	8596443.3207	4374346.7569	17.45
3	8596455.1333	4374337.5122	15.00
4	8596447.0007	4374323.4598	16.23
1	8596431.7477	4374333.6924	18.37

☐ փոփոխվող տարածք

Քաղաքաշինության և տնտեսության ոլորտն համակարգող բաժնի պետ՝

_______________ Ս. Հովհաննիսյան

ՀԻՄՆԱՎՈՐՈՒՄ

<<ՀԱՅԱՍՏԱՆԻ ՀԱՆՐԱՊԵՏՈՒԹՅԱՆ ՍՅՈՒՆԻՔԻ ՄԱՐԶԻ ՍԻՍԻԱՆԻ ՀԱՄԱՅՆՔԻ ՎԱՂԱՏԻՆ ԲՆԱԿԱՎԱՅՐՈՒՄ ԳՏՆՎՈՂ ՀՈՂԱՄԱՍԻ ՆՊԱՏԱԿԱՅԻՆ ՆՇԱՆԱԿՈՒԹՅՈՒՆԸ ՓՈԽԵԼՈՒՆ ՀԱՎԱՆՈՒԹՅՈՒՆ ՏԱԼՈՒ ՄԱՍԻՆ>> ՀԱՄԱՅՆՔԻ ԱՎԱԳԱՆՈՒ ՈՐՈՇՄԱՆ ԸՆԴՈՒՆՄԱՆ ԱՆՀՐԱԺԵՇՏՈՒԹՅԱՆ

Ղեկավարվելով Հայաստանի Հանրապետության կառավարության 2011 թվականի դեկտեմբերի 29-ի <<Հողերի օգտագործման ժամանակավոր սխեմաներ կազմելու կարգը հաստատելու և Հայաստանի Հանրապետության կառավարության 2001 թվականի հունվարի 17-ի թիվ 30 որոշումն ուժը կորցրած ճանաչելու մասին>> թիվ 1918-Ն որոշման դրույթներով կազմված հողաշինարարական գործի նյութերով, նախատեսվում է ՀՀ Սյունիքի մարզի Վաղատին բնակավայրում իրականացնել արկածային տուրիզմի կենտրոնի (ԶԻՓ լայն) կառուցապատման աշխատանքներ:

Հաշվի առնելով այն հանգամանքը, որ ԶԻՓ լայնի կառուցումից հետո համայնքում հնարավորություն կստեղծվի զարգացնել արկածային զբոսաշրջությունը, կապահովի զբոսաշրջիկների կտրուկ աճ դեպի կենտրոն, ինչպես նաև ծրագրի ամբողջական իրականացման համար կկատարվի մոտ 200000 ԱՄՆ դոլարին համարժեք ՀՀ դրամ կապիտալ ներդրումներ և կստեղծվի հիմնական աշխատատեղեր, ուստի կենտրոնի կառուցման աշխատանքների իրականացման համար անհրաժեշտ է ՀՀ Սյունիքի մարզի Սիսիանի համայնքի Վաղատին բնակավայրի վարչական տարածքում գտնվող, համայնքային սեփականություն հանդիսացող, գյուղատնտեսական նշանակության հողեր կատեգորիայի այլ հողատեսքերից 0.355273հա, հատուկ պահպանվող տարածքների հողեր կատեգորիա՝ պատմական և մշակութային հողեր գործառնական նշանակության 0.006705հա հողամասերը փոխադրել բնակավայրերի հողեր կատեգորիա՝ հասարակական կառուցապատման հողեր գործառնական նշանակության:

Սիսիանի համայնքապետարանի աշխատակազմի քաղաքաշինության
և տնտեսության ոլորտը համակարգող բաժնի պետ՝ Ս. ՀՈՎՀԱՆՆԻՍՅԱՆ

02.04.2019թ

ՏԵՂԵԿԱՆՔ

<<ՀԱՅԱՍՏԱՆԻ ՀԱՆՐԱՊԵՏՈՒԹՅԱՆ ՍՅՈՒՆԻՔԻ ՄԱՐԶԻ ՍԻՍԻԱՆԻ ՀԱՄԱՅՆՔԻ ՎԱՂԱՏԻՆ ԲՆԱԿԱՎԱՅՐՈՒՄ ԳՏՆՎՈՂ ՀՈՂԱՄԱՍԻ ՆՊԱՏԱԿԱՅԻՆ ՆՇԱՆԱԿՈՒԹՅՈՒՆԸ ՓՈԽԵԼՈՒՆ ՀԱՎԱՆՈՒԹՅՈՒՆ ՏԱԼՈՒ ՄԱՍԻՆ>> ՀԱՄԱՅՆՔԻ ԱՎԱԳԱՆՈՒ ՈՐՈՇՄԱՆ ԸՆԴՈՒՆՄԱՆ ԿԱՊԱԿՑՈՒԹՅԱՄԲ ՀԱՄԱՅՆՔԻ ԲՅՈՒՋԵՈՒՄ ԵԿԱՄՈՒՏՆԵՐԻ ԵՎ ԾԱԽՍԵՐԻ ԱՎԵԼԱՑՄԱՆ ԿԱՄ ՆՎԱԶԵՑՄԱՆ ՄԱՍԻՆ

Սիսիանի համայնքի ավագանու որոշման նախագծի հաստատումից հետո, համայնքային բյուջեի ծախսային մասում փոփոխություն չի կատարվի:

Սիսիանի համայնքապետարանի աշխատակազմի քաղաքաշինության
և տնտեսության ոլորտը համակարգող բաժնի պետ՝ Ս. ՀՈՎՀԱՆՆԻՍՅԱՆ

02.04.2019թ